



Maderas Aguirre

explotacion forestal, aserradero, almacen y tratamientos de madera

Almacen: Bº San Antonio Nº5 Amorebieta - Vizcaya -Tel: 946733671 / Fax: 946301141

Aserradero: Bº Bediaga S/N - Amorebieta - Vizcaya - Tel: 946301140 / Fax: 946301141

maderasaguirre@maderasaguirre.com | www.maderasaguirre.com



Travesía recuperada Primera 2600x250x150



Fecha	16-07-2024
Disponibilidad	2 días
Pedido Minimo	Cualquiera
Especie	Roble

Cantidad	Precio
Hasta 60 uds	31 €
Hasta 160 uds	29.95 €
Hasta 240 uds	29 €

Descripcion

Largo: 2600mm | **Ancho:** 240mm | **Grueso:** 140mm | **Unidades fila:** 4uds | **Unidades paquete:** 24uds | Maderas Aguirre dispone tanto de **travesías ecológicas**, que nosotros mismos aserramos y tratamos en autoclave, ofreciendo un precio y servicio sin competencia en el mercado, como de **travesías de tren usadas** con creosota, para su uso exclusivo en exterior en las cuales hemos adquirido una gran importancia y..

Acabados

No existe ningun acabado disponible para este producto.

Imagenes

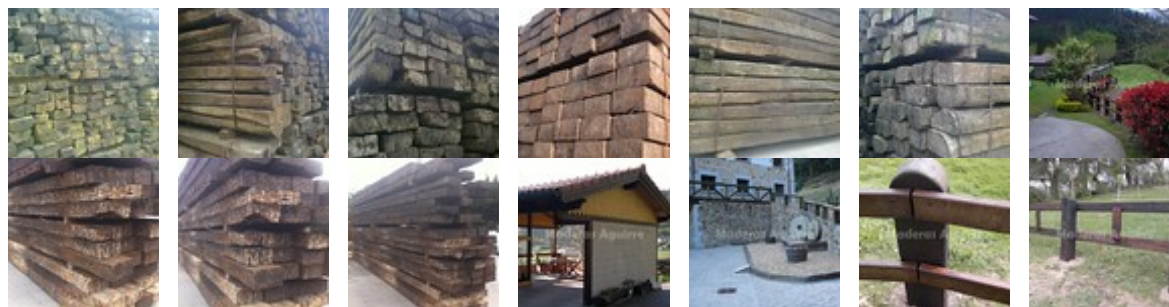

Condiciones

1. Iva y portes no estan incluidos en los precios de los productos.
2. La mercancía pertenecerá a Maderas Aguirre hasta que se realice el pago completo de la factura presentada.
3. Este presupuesto no incluye permisos, licencias, certificados, tratamientos, cimentaciones ni ningún otro elemento no especificados.
4. Maderas Aguirre no se hace responsable de la mala utilización, colocación o mecanización de los productos adquiridos.
5. El plazo de entrega del pedido sera el mayor plazo de entrega visible en la web de cada uno de los productos.
6. El cliente asume las limitaciones legales existentes en el uso de travesía de tren recuperada.
7. El cliente asume la correcta utilización, manipulación y mecanización de la travesía recuperada.
8. La travesía recuperada puede rezumar creosota en los primeros meses de su utilización.
9. Si el cliente no dispone de riesgo, el material deberá ser abonado antes de la recogida del mismo.
10. Para madera en contacto con la tierra es obligatorio su impermeabilización con malla o plástico drenante
11. La madera de exterior es obligatoria instalarla, tanto con tirafondos como herrajes inoxidables.