



# Maderas Aguirre

explotacion forestal, aserradero, almacen y tratamientos de madera

Almacen: Bº San Antonio Nº5 Amorebieta - Vizcaya - Tel: 946733671 / Fax: 946301141

Aserradero: Bº Bediaga S/N - Amorebieta - Vizcaya - Tel: 946301140 / Fax: 946301141

maderasaguirre@maderasaguirre.com | www.maderasaguirre.com



## Césped artificial Porto 35

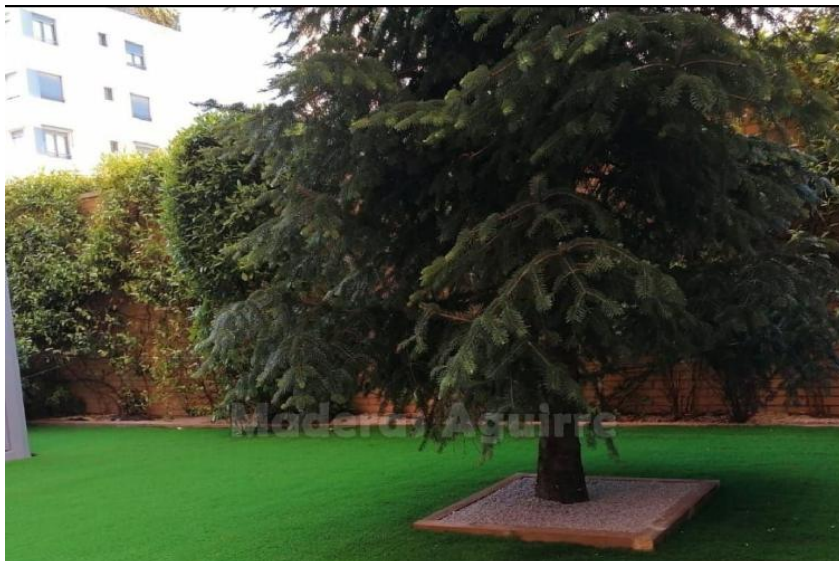

Fecha	21-11-2024
Disponibilidad	Consultar
Pedido Minimo	12 m2
Especie	-

Cantidad	Precio
Hasta 80 m2	17.6 &#8364

### Descripcion

Largo: 20000mm | Ancho: 2000mm | Grueso: 35mm |

### Acabados

No existe ningun acabado disponible para este producto.

### Imágenes

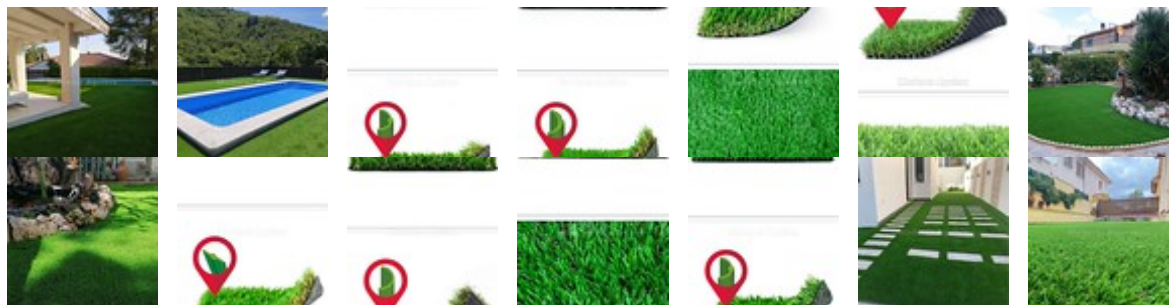

### Condiciones

1. Iva y portes no estan incluidos en los precios de los productos.
2. La mercancía pertenecerá a Maderas Aguirre hasta que se realice el pago completo de la factura presentada.
3. Maderas Aguirre no se hace responsable de la mala utilización, colocación o mecanización de los productos adquiridos.
4. El plazo de entrega del pedido sera el mayor plazo de entrega visible en la web de cada uno de los productos.
5. Si el cliente no dispone de riesgo, el material deberá ser abonado antes de la recogida del mismo.